

Detalles de CHIRINGUITO Y TERRAZA.

CHIRINGUITO:
SISTEMA CONSTRUCTIVO Y DETALLES.

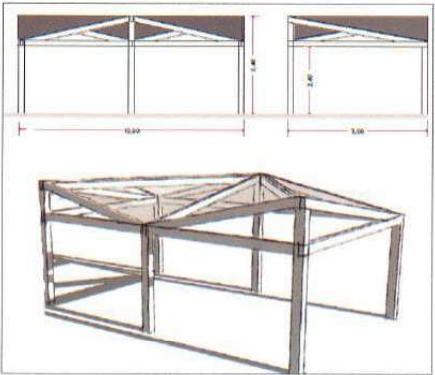

TERRAZA APERGOLADA.



Suelo para TERRAZA
con entarimado de madera desmontable.



Superficie chiringuito: 20 m2
Superficie terraza cubierta: 50 m2
Superficie total a ocupar: 70 m2.

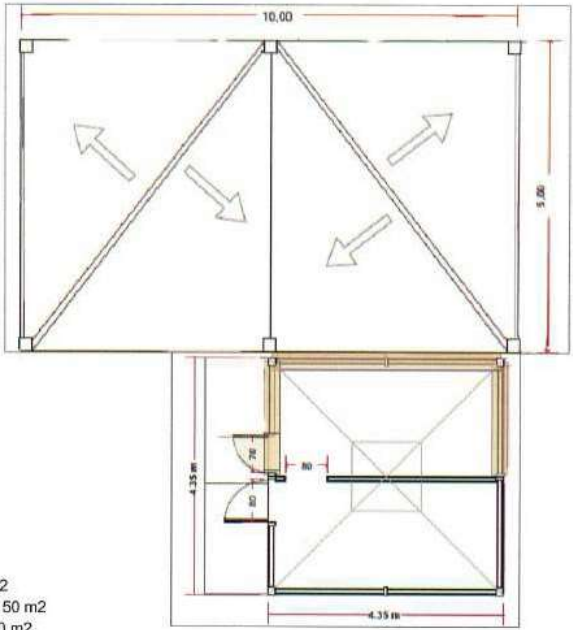

RODRIGUEZ
GONZALEZ
SEBASTIAN -
DNI 23261487T

Firmado digitalmente
por RODRIGUEZ
GONZALEZ
SEBASTIAN - DNI
23261487T
Fecha: 2024.01.11
13:14:53 +01'00'



Ayuntamiento de Cuevas del Almanzora
Área de Obras y Servicios

Autor: Sebastián Rodríguez González. Arquitecto Técnico

Plano: DETALLES DE CHIRINGUITOS Y TERRAZA.

PLAN DE EXPLOTACIÓN DE PLAYAS
DE CUEVAS DEL ALMANZORA 2024-2027

T.M. CUEVAS DEL ALMANZORA (ALMERÍA)

FECHA: DICIEMBRE 2023

ESCALA: SIN ESCALA

Referencia:

Plano Nº:

23

VERIFICACION

SEBASTIAN RODRIGUEZ GONZALEZ
PEGEVE3VA2P6CHDPL8M3FOV2NOKR8Y

https://ws050.juntadeandalucia.es:443/verificafirma/

11/01/2024 14:43

PÁGINA 99/103